START

MICROFILMED
BY
NATIONAL ARCHIVES
OF INDIA

at
the Karnataka
State Archives
BANGALORE
1974

SRI SRINGERI SHARADA PEETHA KADATAS

ಶ್ರೀ ಶೃಂಗೇರಿ ಶಾರದಾ ಪೀಠದ ಕಡತಗಳು

VOLUME
ಸಂಪುಟ 36

Vol 36

38. ೩

1	2	3	4	5
1.	ಅಸ್ಪಷ್ಟವಾದ ಲೇಖನ		1	
2.	ಕವಲೆದುರ್ಗದ ಹೋಬಳಿ ನರಸಿಂಹದ ಸುಬೇದಾರ ಕೃಷ್ಣಪ್ಪಯ್ಯನವರು ಮುಜುಂದಾರ ಶಾನುಭೋಗರಿಗೆ ಬರೆದ ಕಾಗದಪತ್ರ. ಶೃಂಗೇರಿ ಮಠದ ನವರಾತ್ರಿ ಉತ್ಸವಕ್ಕೆ ಬರುವ ಜನಿಸನ್ನು ಇ ರೀತಿ ಮಾಡಿಕೊಂಡು ಹೋಗುವಲ್ಲಿ ತಡೆಯುವುದಾಗಿ.	24 ನವೆಂಬರ್ 1827.	2.3	
3.	ಅಂದವಳ್ಳಿ ಬಾಡದಬೈಲು ಸುಂಕದ ಬಗ್ಗೆ ಸರಕಾರದ ಆದೇಶದಂತೆ ದಿವಾನ ಕಚೇರಿ ಕಮಿಷನರಾದವರ ಸರಕಾರಿ ನಕಲು. (ತೀರ್ಥಹಳ್ಳಿ ತಾಲ್ಲೂಕ ಅಂದವಳ್ಳಿ ಬಾಡದಬೈಲು) ಅಶ್ವತ್ಥನಾರಾಯಣ ಮನೆ, ಶಾಬಾಗ, ಬೆಂಗಳೂರು.	15 ನವೆಂಬರ್ 1832.	4	
4.	ಬೆಳವಾಡಿ ಗ್ರಾಮದ ಬಗ್ಗೆ ಮುಂಬರಾಯ ಪ್ರಾಚೀನ ಶ್ರೀಕೃಷ್ಣಯ್ಯನು ಬರೆದುಕೊಂಡ ಧನ್ಯವಾದ ಪತ್ರ. ಶ್ರೀಜಗದ್ಗುರುಸ್ವಾಮಿಗಳವರ ಸನ್ನಿಧಾನಕ್ಕೆ	ನಂದನ ಸಂ. ಭಾದ್ರಪದ ಶು. 12.	5.6	
5.	ಶೃಂಗೇರಿ ಜಗದ್ಗುರುಗಳಿಗೆ ಶಿಷ್ಯಲೇಖನ ವೆಂಕಟಯ್ಯನ ಪ್ರಣಾಮ.	ನಂದನ ಸಂ. ಜ್ಯೇಷ್ಠ ಬ. 7	6.7	
6.	ಶ್ರೀಮುಖ ಪ್ರಸಾದ ಮಂತ್ರಾಕ್ಷತೆಯ ವಿಷಯ.	ನಂದನ ಸಂ. ಜ್ಯೇಷ್ಠ ಶು. 7	8.9	
7.	ಇತರೆ ಧನ್ಯವಾದ ಪತ್ರಗಳು	ಮನ್ಮಥ ಸಂ. ಚೈತ್ರ ಶು. 4	9	
8.	ಅರಮನೆ ಸೀಮೆಗಳಿಗಳ ಅಮಲ್ದಾರರಿಗೆ ಶಿರಸ್ತೇದಾರರಿಗೆ ಸುಂಕದವರಿಗೆ ಸಹಾ ಬರೆಸಿಕಳುಹಿದ ನಿರೂಪ ಶೃಂಗೇರಿ ಮಠಕ್ಕೆ ಸರ್ವಮಾನ್ಯ ಅರ್ಧಮಾನ್ಯವಾದ ಗ್ರಾಮಗಳಲ್ಲಿಯು ಶ್ರೀಗಂಧವನ್ನು ಅವರು ತೆಗೆದುಕೊಂಡು ಹೋಗುವಾಗ ತೊಂದರೆ ಕೊಡಬಾರದಾಗಿ.	5 ನವೆಂಬರ್ 18	10.11	
9.	ಆಚಾರವಿಚಾರದ ಬಗ್ಗೆ ಅವರ ಸರಕಾರಿ ಕಮಿಷನರಾದ ಇಲಾಖೆ ಸರಕಾರ ಕಂಪನಿಬಹಾದುರ ಪ್ರಾಂತ ಮೈಸೂರ ಅರಮನೆ ಸೀಮೆಗಳಿಗಳ ಅಮಲ್ದಾರರಿಗೆ ಬರೆಸಿಕಳುಹಿದ ನಿರೂಪ. ಶೃಂಗೇರಿ ಮಠದ ಬ್ರಾಹ್ಮಣರುಗಳು ತಾಲ್ಲೂಕುಗಳಲ್ಲಿ ಬರುವ ಅಗ್ರಹಾರ ವಗೈರೆ ಉಪಯೋಗಿಸುವಾಗ ಅವರಿಗೆ ಯಾವುದೇ ತೊಂದರೆ ಮಾಡಕೂಡದು ಎಂಬ ಆದೇಶ ಮಾಡುವುದು.	ನಂದನ ಸಂ. ಭಾದ್ರಪದ ಶು. 11 5 ನವೆಂಬರ್ 1827.	11.12	
10.	ಶೃಂಗೇರಿ ಸ್ವಾಮಿಗಳ ಸನ್ನಿಧಾನಂಗಳಿಗೆ ಕೃಷ್ಣರಾಜ ಒಡೆಯರವರು ಬರೆದ ಧನ್ಯವಾದಪತ್ರ ಶ್ರೀಮುಖ ಮತ್ತು ಮಂತ್ರಾಕ್ಷತೆ ಕಳಿಸಿ ಕೃತಾರ್ಥನಾಗಿ ಮಾಡಿದಂತೆ ಈ ಧನ್ಯವಾದ ದೊರೆಗಳ ಸ್ವಹಸ್ತಾಕ್ಷರದ ಧನ್ಯವಾದ ದೊರೆಗಳ ಸುವರ್ಣ ಪತ್ರ.	— —	13	
11.	ಮೈಸೂರ[redacted] ಕೃಷ್ಣರಾಜ ಒಡೆಯರವರಿಂದ ಕಾಣಿಕೆ ಬಂದದ್ದನ್ನು ಶ್ರೀಮಠದ ಶಿಷ್ಯರುಗಳಿಗೆ ತೆಗೆದುಕೊಂಡು ಬರುವುದು.	ವಿಜಯ ಸಂ. ಜ್ಯೇಷ್ಠ ಬ. 13.	14.15	
12.13	ಇತರೆ ಧನ್ಯವಾದಗಳು — ಸಿಸ್ತಿನ ತೋಟ	ಜಯ ಸಂ. ಫಾಲ್ಗುಣ ಬ. 1	16.17	

1	2	3	4	5
14·	ಹೊಸ ತಸೀಮೆ ಗ್ರಾಮಗಳಿಗೆ ಪಟೇಲಗಿರಿ ಇಲ್ಲದಂತೆ ವಿಚಾರಿಸಿಕೊಂಡು ಬರಬೇಕಾಗಿ ದಿವಾನ ಕಚೇರಿ ಕಮಿಷನರ ಸಾಹೇಬರವರ ರುಜುವಾರಿ ಪ್ರತಿ·	ನಂದನ·ಸಂ·ಭಾದ್ರಪದ·ಬ·5 ಸ್ಥಿರವಾರ·	18·19	
15·16	ಇತರೆ ಖನ್ನವತ್ತುಗಳು	ನಂದನ·ಸಂ·ಫಾಲ್ಗುಣ·	20·23	
17·	ಶೃಂಗೇರಿ ಶ್ರೀ ನರಸಿಂಹ ಭಾರತಿ ಸ್ವಾಮಿಗಳಿಗೆ ಸಂಸ್ಕೃತ ಶ್ಲೋಕ ಪತ್ರಿಕೆ ಮುಚ್ಚಳಿಕೆ ಕಳುಹಿಸಿಕೊಂಡ ಖನ್ನವತ್ತಿನ ಪ್ರತಿ	ವಿಜಯ·ಸಂ·ಶ್ರಾವಣ· ಬ·10	24	
18·	ಉತ್ತರ ಪ್ರತಿ·	ವಿಜಯ·ಸಂ·ಅಧಿಕ ಭಾದ್ರಪದ·ಬ·20	25	
19·20	ಇತರೆ ಖನ್ನವತ್ತುಗಳು	ಮನ್ಮಥ·ಮತ್ತು ಜಯ·ಸಂ·	26·27	
21·	ನಗರದ ಫೌಜದಾರ ಕಚೇರಿಯಿಂದ ಸುಂಕದವರಿಗೆ ಅದಾಲತ ಕಚೇರಿಗೆ ಸಹಾ ಬಂದ ಕಾಗದ· 18 ಏಪ್ರಿಲ 1833·	ವಿಜಯ·ಸಂ·ಚೈತ್ರ· ಬ·1·ಗುರುವಾರ·	28·30	
22·	ಅದಾಲತ ವಿಚಾರದ ವಿಷಯ·	— 26 ಏಪ್ರಿಲ 1833·	30·31	
23·	ಅದೇ	— 13 ಏಪ್ರಿಲ 1833·	32·33	
24·	ಅದೇ	ವಿಜಯ·ಸಂ·ವೈಶಾಖ·ಬ·2	34·35	
25·29	ಇತರೆ ಸರಕಾರದಿಂದ ಬಂದ ಹುಕುಂಗಳ ವಿಷಯ·	ನಂದನ ವಿಷಯ·	36·42	
30·	ಕೊಪ್ಪದ ತಾಲ್ಲೂಕ ಕಚೇರಿಯಿಂದ ಬಂದ ಹುಕುಂ·	ವಿಜಯ·ಸಂ·ವೈಶಾಖ·ಬ·10	43·44	
31·33	ಮಠದವರಿಗೆ ಗಡಿ ಬಗ್ಗೆ ಖನ್ನವತ್ತು ಮುಂತಾದವುಗಳು	ಜಯ·ಸಂ·ಜ್ಯೇಷ್ಠ·	45·48	
34·	ಸುಂಕದ ಗುತ್ತಿಗೆ ಖನ್ನವತ್ತು	ವಿಜಯ·ಸಂ·ಆಷಾಢ·ಬ·1	49	
35·69	ಇತರೆ ಖನ್ನವತ್ತುಗಳು — ಸಾಗಿನ ಖನ್ನವತ್ತು, ಮುಚ್ಚಳಿಕಾ, ಸೇನಬವರ ಖನ್ನವತ್ತು, ತೋಟದ ಸಾಗಿನ ಖನ್ನವತ್ತು ಗೌಡರ ಖನ್ನವತ್ತು·	ವಿಜಯ ಮತ್ತು ಜಯ·ಸಂ·ಗಳಿಗೆ ಸೇರಿದವುಗಳು·	50·95	
70·	ಜೋಡಿ ಮಾಡಿದ ಬಗ್ಗೆ ಖನ್ನವತ್ತು	ಮನ್ಮಥ·ಸಂ·ಆಷಾಢ·ಬ·14	96	
71·72	ಇತರೆ ಖನ್ನವತ್ತುಗಳು — ತೋಟದ ಗುತ್ತಿಗೆ ವಿಷಯ	ಜಯ·ಸಂ·ಭಾದ್ರಪದ	97·101	
73	ಅದೇ	ಮನ್ಮಥ·ಸಂ·	102	
74·75	ಅದೇ ತೋಟದವರಿಗೆ ಹಾಮಿಲಾನಿನ ಖನ್ನವತ್ತು	ಜಯ·ಸಂ·ಭಾದ್ರಪದ·ಬ·5	103·107	
76·	ಇತರೆ ಖನ್ನವತ್ತುಗಳು	ಮನ್ಮಥ·ಸಂ·ಆಷಾಢ·ಬ·30	108	

VOLUME
ಸಂಪುಟ 36

91

1	2	3	4	5
77·87	ಇತರೆ ಜನ್ಮಪತ್ರಿಕೆ — ಕೊಲೆಯ ವಿಷಯ	ಜಯ·ಸಂ·	110·119	
88·92	ಅದೇ	ಜಯ·ಸಂ·ಮನ್ಮಥ·ಸಂ·	120·124	
93·	ಕೃಷ್ಣರಾಜಒಡೆಯರಿಗೆ ಶೃಂಗೇರಿಸ್ವಾಮಿಗಳು ಅಷ್ಟೋತ್ತರಶಾಸ್ತ್ರಗಳನ್ನು ಮಾಡಿಸಿ ಕಳುಹಿಸಿದ ವಿಜ್ಞಾಪನೆ ಪತ್ರ ಮತ್ತು ಕಾಣಿಕೆ ತಲುಪಿತು ವಿದ್ಯಾಶಂಕರ, ಚಂದ್ರಮೌಳೀಶ್ವರ ಪ್ರಸಾದ ಮಂತ್ರಾಕ್ಷತೆ, ಕಳುಹಿಸಿದ್ದೇವೆ ತೆಗೆದುಕೊಳ್ಳಬೇಕು ಎಂದು ಬರೆದ ಆಶೀರ್ವಾದ ಪತ್ರಿಕೆ·	ವಿಜಯ·ಸಂ·ಆಷಾಢ·ಬ·5	125·126	
94·100	ಇತರೆ ಜನ್ಮಪತ್ರಿಕೆಗಳು — ಕೊಲೆಯ ವಿಷಯ, ಕೋರ್ಟ ಸತ್ಯವಿಷಯ, ಜಾಮೀನಿನ ವಿಷಯ·	ಜಯ·ಮತ್ತು ವಿಜಯ·ಸಂ·	127·132	
101	ಕೊಡಗಿನಅರಸಿಗೆ ಶೃಂಗೇರಿಸ್ವಾಮಿಗಳು ಸಕಲಮರ್ಯಾದೆಗಳು ಸಿದ್ಧಪಡಿಸಿದ ಪತ್ರಿಕೆಸಹಿತ ಶಾರದಾ, ಚಂದ್ರಮೌಳೀಶ್ವರರ ಪ್ರಾರ್ಥನೆ ಮಾಡಿ ಪ್ರಸಾದವನ್ನು ಕಳಿಸಬೇಕಾಗಿ ಕೊನೆಯಲ್ಲಿ ಈ ಪತ್ರಿಕೆ ಸೀತಾರಾಮ ಶಾ:ಮರಳಿ ಕೊಟ್ಟು ಬರೆದ ಇದೆ ಎಂದು ಬರೆದಿದೆ·	ವಿಜಯ·ಸಂ·ಆಷಾಢ·ಶು·10	133·134	
102·112	ಇತರೆ ಜನ್ಮಪತ್ರಿಕೆಗಳು ಆಸ್ತಿವಿಭಾಗದ ಪಾಲು ಭೂಮಿ·	ಜಯ ಮತ್ತು ವಿಜಯ·	135·146	
113·	ಶೃಂಗೇರಿ ಶ್ರೀನರಸಿಂಹಭಾರತಿಸ್ವಾಮಿಗಳು ಚಂದ್ರಮೌಳಿ ಅಗ್ರಹಾರದ ಶಾಂಭಟ್ಟರಿಗೆ ಪಾಲಿಸಿದ ಪಟ್ಟೆಕ್ರಮ· ಕೊನೆಯಲ್ಲಿ ಶ್ರೀವಿದ್ಯಾಶಂಕರ ಎಂದು ಒಪ್ಪಾಗಿದೆ ಎಂದು ಬರೆದಿದೆ·	ಶ·ವ·1758·ನಂದನ·ಸಂ· ಕಾರ್ತಿಕ·ಶು·5	147·148	
114·115	ಇತರೆ ಜನ್ಮಪತ್ರಿಕೆಗಳು ಕೊಲೆಯಾದ ವಿಷಯ·	ಮನ್ಮಥ·ಸಂ·ವಿಜಯ·ಸಂ·	148·149	
116·	ಶೃಂಗೇರಿಶ್ರೀನರಸಿಂಹಭಾರತಿಸ್ವಾಮಿಗಳು ವಿಶ್ವನಾಥಸೋಮಯಾಜಿಗೆ ಪಾಲಿಸಿದ ಭೂದಾನ ಸ್ವಾಸ್ಥ್ಯ ಪಟ್ಟೆಕ್ರಮ·	ಶ·ವ·1754·ನಂದನ·ಸಂ· ಮಾರ್ಗ·ಬ·4 ಗುರುವಾರ·	150	
117·	ಶೃಂಗೇರಿಶ್ರೀನರಸಿಂಹಭಾರತಿಸ್ವಾಮಿಗಳು ಸಿಂಹಗಿರಿಪಟ್ಟಣದ ಕಾಲದಲ್ಲಿ ಸುಬ್ಬಯ್ಯಗೆ ತಿಮ್ಮಪ್ಪಸೋಮಯಾಜಿ ಕೊಟ್ಟ ಗೃಹನಿವೇಶನದ ದಾನಪಟ್ಟೆಕ್ರಮ·	ಶ·ವ·1627·ಪಾರ್ಥಿವ·ಸಂ· ಆಷಾಢ·ಶು·7·ಭಾನುವಾರ·	151·152	
118·	ಶ್ರೀಮದ್ಅಭಿನವಸಚ್ಚಿದಾನಂದಭಾರತಿಸ್ವಾಮಿಗಳು ಸಿಂಹಗಿರಿಪಟ್ಟಣದ ಕಾಲದಲ್ಲಿ ಸುಬ್ರಹ್ಮಣ್ಯಭಟ್ಟರಿಗೆ ಸುಬ್ಬಯ್ಯನು ಬರೆಸಿಕೊಟ್ಟ ಗೃಹನಿವೇಶನದಾನಪಟ್ಟೆಕ್ರಮ·	ಶ·ವ·1688·ವ್ಯಯ·ಸಂ· ಅಧಿಕ·ಚೈತ್ರ·ಶು·10· ಗುರುವಾರ·	153·154	
119·	ನಿರೂಪದ ಕ್ರಮ·	ಖರ·ಸಂ·ವೈಶಾಖ·ಶು·5	15[illegible]·15[illegible]	
120·	ಗೃಹನಿವೇಶನದ ದಾನಪಟ್ಟೆಕ್ರಮ·	ಶ·ವ·1723·ರೌದ್ರಿ·ಸಂ· ಆಶ್ವಯುಜ·ಶು·15 ಗುರುವಾರ	15[illegible]·15[illegible]	
121·	ಇತರೆ ಜನ್ಮಪತ್ರಿಕೆಗಳು	ವಿಜಯ·ಸಂ·ವೈಶಾಖ·ಶು·10	157·158	

VOLUME ಸಂಪುಟ 36

1	2	3	4	5
122.	ಅರಗದ ಚಿತ್ರಲಗದೆ ಪಕ್ಕಲು ಭಿನ್ನಪತ್ರ	ನಂದನ. ಸಂ. ಪುಷ್ಯ. ಶು. 1.	159	
123-125	ಇತರೆ ಭಿನ್ನಪತ್ರಗಳು — [illegible]	ವಿಜಯ. ಸಂ.	160-162	
126.	ಅದಾಲತ್ [illegible] ಶೇಕದಾರ, ಶ್ಯಾನುಭೋಗರಿಗೆ, ([illegible])	1 ಏಪ್ರಿಲ 1833. ವಿಜಯ. ಸಂ. ಚೈತ್ರ. ಶು. 13	163-164	
127-128	ಲೆಕ್ಕಪತ್ರ ಮತ್ತು ಭಿನ್ನಪತ್ರಗಳು	ವಿಜಯ. ಸಂ.	165-166.	

REEL NO
5

[illegible]

VOLUME
ಸಂಪುಟ 36

(31)

[illegible]

(32)

[illegible]

(31)

(32)

VOLUME
ಸಂಪುಟ 36

[illegible]

[illegible]

[illegible]

[illegible]

[illegible]

[illegible]

VOLUME ಸಂಪುಟ 36

(39)

[illegible]

56

(40)

[illegible]

(41)

[illegible]

(42)

[illegible]

VOLUME 36
ಸಂಪುಟ

VOLUME
ಸಂಪುಟ 36

VOLUME
ಸಂಪುಟ

45

[illegible]

46

[illegible]

VOLUME
ಸಂಪುಟ 36

[illegible]

[illegible]

[illegible]

(51)

51

[illegible]

54

[illegible]

55

[illegible]

VOLUME
ಸಂಪುಟ [illegible]

[illegible]

54

[illegible]

55

[illegible]

(56)

[illegible]

(57)

[illegible]

VOLUME
సంపుట

(58)

[illegible]

[illegible]

VOLUME ಸಂಪುಟ 36

(60)

[illegible]

[illegible]

VOLUME 36
ಸಂಪುಟ

[illegible]

[illegible]

VOLUME
ಸಂಪುಟ 36

(61)

[illegible]

[illegible]

VOLUME
ಸಂಪುಟ 36

[illegible]

[illegible]

VOLUME
ಸಂಪುಟ 36

[illegible]

[illegible]

VOLUME
ಸಂಪುಟ 36

(65)

[illegible]

(66)

[illegible]

VOLUME ಸಂಪುಟ 36

[illegible]

(68)

[illegible]

[illegible]

[illegible]

VOLUME ಸಂಪುಟ 36

(69)

[illegible]

[illegible]

(71)

[illegible]

VOLUME ಸಂಪುಟ 36

72

VOLUME
ಸಂಪುಟ 36

VOLUME ಸಂಪುಟ 36

[illegible]

VOLUME
ಸಂಪುಟ 36

(78)

[illegible]

(79)

[illegible]

(೪೦)

[illegible]

(೪೧)

[illegible]

(೪೨)

[illegible]

VOLUME
ಸಂಪುಟ 36

[illegible]

[illegible]

VOLUME 36
ಸಂಪುಟ

(85)

[illegible]

(86)

[illegible]

(85)

[illegible]

(86)

[illegible]

(४१)

[illegible]

(४४)

[illegible]

VOLUME
ಸಂಪುಟ

[illegible]

[illegible]

VOLUME 36
ಸಂಪುಟ

(91)

(92)

VOLUME 36
ಸಂಪುಟ

(94)

[illegible]

(95)

[illegible]

(೯೫)

[illegible]

(೯೬)

[illegible]

VOLUME
ಸಂಪುಟ

(97)

[illegible]

(98)

[illegible]

AUG.

131

VOLUME
ಸಂಪುಟ 36

[illegible]

[illegible]

[illegible]

132

133

VOLUME 36
ಸಂಪುಟ

(102)

(103)

VOLUME
ಸಂಪುಟ 36

104

[illegible]

(105)

[illegible]

[illegible]

[illegible]

[illegible]

(107)

[illegible]

(108)

[illegible]

VOLUME
ಸಂಪುಟ 36

[illegible]

[illegible]

(109)

[illegible]

(110)

[illegible]

VOLUME
ಸಂಪುಟ 36

[illegible]

(111)

[illegible]

(112)

[illegible]

(113)

[illegible]

VOLUME
ಸಂಪುಟ 36

114

[illegible]

115

[illegible]

[illegible]

[illegible]

VOLUME 36
ಸಂಪುಟ

[illegible]

[illegible]

119

120

VOLUME 36
ಸಂಪುಟ

[illegible]

(121)

[illegible]

122

124

VOLUME
ಸಂಪುಟ 36

[illegible]

[illegible]

[illegible]

VOLUME
ಸಂಪುಟ 36

VOLUME

ಸಂಪುಟ 37

VOLUME 37
ಸಂಪುಟ

Vol-37

1	2	3	4	5
1.2	ಇತರೆ ಧನ್ಯವಸ್ತುಗಳು ಶ್ರೀಮಠದ ಭಂಡಾರಕ್ಕೆ	ಭಾವ.ಸಂ.ಮಾಘ.ಶು.	2.3	
3.	ಶೃಂಗೇರಿಶ್ರೀಮದಭಿನವಸಚ್ಚಿದಾನಂದಭಾರತೀಸ್ವಾಮಿಗಳು ಶ್ರೀಕಂಠಯ್ಯನಿಗೆ ಪಾಲಿಸಿದ ಗೃಹ ನಿವೇಶನದ ಪಟ್ಟಿಕ್ರಮ.	ಶ.ವ.1736.ಭಾವ.ಸಂ. ಮಾಘ.ಶು.5	4	
4.6	ಸ್ವಾಸ್ಥೆ ಮನೆ ಪಟ್ಟಿಪ್ರತಿ ಹಣಸಲ್ಲುವ ವಿಷಯವು ಮತ್ತು ಇತರೆ	ಶ.ವ.1736.ಭಾವ.ಸಂ.	5.8	
7.	ಶೃಂಗೇರಿಶ್ರೀಮದಭಿನವ ಸಚ್ಚಿದಾನಂದಭಾರತೀಸ್ವಾಮಿಗಳವರು ಕಳಸಬಾಳ್ಳಶಾಸ್ತ್ರಿಗಳಿಗೆ ಕೊಪ್ಪದ ಧರ್ಮದಬಗ್ಗೆ ಪಾಲಿಸಿದ ಸ್ವಾಸ್ಥೆ ಪಟ್ಟಿಪ್ರತಿ.	ಶ.ವ.1736.ಭಾವ.ಸಂ.	9.10	
8.	ಕೃಷ್ಣರಾಜಒಡೆಯರು ಫೌಜದಾರರಿಗೆ ಬರೆದ ನಿರೂಪಪ್ರತಿ	ಯುವ.ಸಂ.ಚೈತ್ರ.ಬ.9	10.11	
9.	ಶ್ರೀಮದಭಿನವಸಚ್ಚಿದಾನಂದಭಾರತೀಸ್ವಾಮಿಗಳು ಪಾಳ್ಯದ ಅಮಲ್ದಾರನ ಮಗ ಅಲ್ಲದೆ ಮಂಡಲಗ್ರಾಮದ ಬಗ್ಗೆ ಬರೆಸಿಕೊಟ್ಟ ನಿರೂಪಪ್ರತಿ.	ಶ.ವ.1737.ಯುವ.ಸಂ. ವೈಶಾಖ.ಶು.2	11.13	
10.	ಕೊಪ್ಪದ ಅಮಲ್ದಾರಯ್ಯನಿಗೆ ಹುಜೂರಿನಿಂದ ಬಂದ ನಿರೂಪಪ್ರತಿ. ಶೃಂಗೇರಿಸ್ವಾಮಿಗಳಿಗೆ ನೂತನ ಪಟ್ಟಾಭಿಷೇಕ ಸಂಬಂಧ ಕಂಠೀರಾಯಿಯ ಸಾವಿರವರಹಾ — ಪ್ರಸನ್ನಯ್ಯ ಮುನಶಿ ಹುಜೂರ. 25, 1815.	ಯುವ.ಸಂ.ವೈಶಾಖ.ಬ.2	14	
11.13	ಕ್ರಯವಾದ ಮನೆಪಟ್ಟಿಪ್ರತಿ.	ಶ.ವ.1737.ಯುವ.ಸಂ.	15.22	
14.	ಲಕ್ಷ್ಮೀರಾಂಪುರದ ರಾಂಭಟ್ಟರಿಗೆ ಶ್ರೀಮಠದಪಾರುಪತ್ಯಗಾರ ವಿಷ್ಣ್ವವಧಾನಿಗಳು ಬರೆದುಕೊಟ್ಟಪ್ರತಿ.	ಯುವ.ಸಂ.ಜ್ಯೇಷ್ಠ ಶು.2	23	
15.18	ಕ್ರಯವಾದಶಿಸ್ತಿನ ಸ್ವಾಸ್ಥೆಪಟ್ಟಿಪ್ರತಿಗಳು ಸ್ವಾಸ್ಥೆಕ್ರಯಪಟ್ಟಿ ನೋಂದಣೀಕ್ರಮ.	ಶ.ವ.1737.ಯುವ.ಸಂ.	24.31	
19.	ಶ್ರೀಮಠದಬೊಕ್ಕಸಕ್ಕೆ ಮೇಲ್ಕಾಣಿಸಿದ ಹಣ ಸಂದಬಗ್ಗೆ ಶ್ರೀಮಠದಪಾರುಪತ್ಯಗಾರವಿಷ್ಣ್ವವಧಾನಿಗಳು ಸರಕಾರಕ್ಕೆ ಬರೆಸಿಕೊಟ್ಟ ರಸೀದಿ ಪ್ರತಿ. ಕೊನೆಯಲ್ಲಿ ವಿಷ್ಣ್ವವಧಾನಿಗಳರುಜು ಎಂದು ಬರೆದಿದೆ.	ಯುವ.ಸಂ.ಆಷಾಢ.ಬ.2	32.33	
20.21	ಸಾಧನನಿರೂಪಪ್ರತಿ, ಉಂಬಳಿ ನಿರೂಪಪ್ರತಿ.	ಶ.ವ.1737.ಯುವ.ಸಂ. ಆಶ್ವಯುಜ.ಶು.15	33.36	
22.	ಅಂದವಳ್ಳಿಗಂಧದ ಬಗ್ಗೆ ಕೃಷ್ಣರಾಜಒಡೆಯರ ರಹದಾರಿ ನಕಲು — ಚಂದ್ರಗುತ್ತಿ ಅಮಲ್ದಾರ ಲಕ್ಷ್ಮೀನರಸಿಂಹಯ್ಯನಿಗೆ ನಿರೂಪ. ಕೊನೆಯಲ್ಲಿ ಪ್ರಸನ್ನಯ್ಯ ಮುನಶಿ ಹುಜೂರ ಎಂದು ಬರೆದಿದೆ.	15 ಡಿಸೆಂಬರ್ 1815.ಶುಕ್ರವಾರ. ಯುವ.ಸಂ.ಮಾರ್ಗಶಿರ.ಶು.14	37	
23.	ಶ್ರೀಮದಭಿನವಸಚ್ಚಿದಾನಂದಭಾರತೀಸ್ವಾಮಿಗಳು ವ್ಯಾಸರಾಯ ಪುರೋಹಿತಲಿಂಗಭಟ್ಟರಿಗೆ ಶ್ರೀಮಠದಿಂದ ಪಾಲಿಸಿದ ವೃತ್ತಿ ಸ್ವಾಸ್ತೆ ಭೂದಾನಪಟ್ಟಿ (ಸಚ್ಚಿದಾನಂದ[illegible]ಪುರದ ಅಗ್ರಹಾರದಲ್ಲಿ) ನಕಲು.	ಶ.ವ.1737.ಯುವ.ಸಂ. ಆಶ್ವಯುಜ.ಬ.3	38.39	
24.	ಕುಂಬಾರ ತಿಮ್ಮಪ್ಪಯ್ಯನಿಗೆ ಮುಳಬಾಗಿಲ ಶೇಷಭಟ್ಟರಿಂದ ಕ್ರಯವಾದ ಸ್ವಾಸ್ಥೆಪಟ್ಟಿಪ್ರತಿ.	ಶ.ವ.1670.ವಿಭವ.ಸಂ.ಕಾರ್ತಿಕ. ಶು.10.ಆದಿವಾರ.	39.41	

VOLUME
ಸಂಪುಟ 37

1	2	3	4	5
25·	ಮೈಸೂರ ಅಡಾವಿಡಾರದ ಗುತ್ತಿಗೆ ಲೆಕ್ಕ, ಅರಮನೆ ಲಿಂಗಾಶಾಸ್ತ್ರಿಗಳಿಂದ	ಧಾತು·ಸಂ·ಆಶ್ವಯುಜ·ಬ·30	42·43	
26·	ಶ್ರೀಸಚ್ಚಿದಾನಂದಭಾರತಿಸ್ವಾಮಿಗಳು ಕೊಲಾಭಟ್ಟಗೆ ಪಾಠಸಿದ ಉಪಾಧಿನಿರೂಪದಕ್ರಮ·	ಶ·ವ·1731·[illegible]·ಸಂ· ಪುಷ್ಯ·ಶು·15·	44	
27·	ಕೊಡಂಬಾಡಿನಿಂದ ಕೊಣಂದೂರ ವೆಂಕಟಶಾಸ್ತ್ರಿಗಳು ತಂದ ರಾಹದಾರಿ ಪ್ರತಿ·	23 ಡಿಸೆಂಬರ 1815·	46	
28·30	ಕ್ರಯವಾದ ಉಪಾದಿ ಪಟ್ಟಪ್ರತಿ ನಿರೂಪಕ್ರಮ·	ಶ·ವ·1737·ಯುವ·ಸಂ·	47·50	
31·	ರಹದಾರಿ ಪ್ರತಿ	ಯುವ·ಸಂ·ಕಾರ್ತಿಕ·ಬ 13	51	
32·35	ಇನಾಮಮಾನ್ಯ ಸ್ವಾಸ್ಥ್ಯಕ್ರಯಪಟ್ಟಪ್ರತಿ, ಕ್ರಯವಾದ ವೃತ್ತಿಸ್ವಾಸ್ಥ್ಯಪಟ್ಟಪ್ರತಿ·	ಶ·ವ·1737·ಯುವ·ಸಂ·	52·61	
35·ಬಿ	ತೊಪ್ಪದ ಅಮಲ್ದಾರನಿಗೆ ಶ್ರೀಗಂಧದ ಬಗ್ಗೆ ಮೈಸೂರಿಂದ ಬಂದ ನಿರೂಪಪ್ರತಿ· ಕೃಷ್ಣರಾಜಒಡೆಯರವರು ಕೊನೆಯಲ್ಲಿ ಪ್ರಸನ್ನಮ್ಮ ಮುತ್ತಿಂಯವರು ಹುಜೂರು ಎಂದು ಬರೆದಿದೆ·	ಯುವ·ಸಂ·ಮಾರ್ಗಶಿರ·ಶು·14 ಶುಕ್ರವಾರ·10ಡಿಸೆಂಬರ 1815·	60	
36·ಬಿ	ಹೊಗೆಸೊಪ್ಪಿನ ಗುತ್ತಿಗೆ ಭಿನ್ನವತ್ತಳೆ	ಯುವ·ಸಂ·ಫಾಲ್ಗುಣ·ಶು·2	61	
37·	ರಹದಾರಿ ಪ್ರತಿ· 17 ನವೆಂಬರ 1813·	ಶ್ರೀಮುಖ·ಸಂ·ಕಾರ್ತಿಕ·ಬ·10	62	
38·	ನಿರುದ್ಧಿ ಕಾಗದ ಪ್ರತಿ	ಯುವ·ಸಂ·ಫಾಲ್ಗುಣ·ಬ·[illegible]	62·63	
39·	ಇತರೆ ಭಿನ್ನವತ್ತಳೆ	ಇಲ್ಲ	64	
40·44	ನಿರುದ್ಧಿ ವೃತ್ತಿ ಸ್ವಾಸ್ಥ್ಯಸಿಸ್ತಿನ ಪಟ್ಟಪ್ರತಿ ಮತ್ತು ಇತರೆ ಭಿನ್ನವತ್ತಳೆಗಳು	ಶ·ವ·1738·ಧಾತು·ಸಂ·	65·70	
45·	ಶ್ರೀಮದಭಿನವಸಚ್ಚಿದಾನಂದಭಾರತಿಸ್ವಾಮಿಗಳು ಸೆನಬವ ಸೂರಪ್ಪಯ್ಯಗೆ ಪಾಠಸಿದ ಅಂಗಡಿಮನೆ ನಿರೂಪಪ್ರತಿ·	ಶ·ವ·1738·ಧಾತು·ಸಂ·ಜ್ಯೇಷ್ಠ·ಬ·5	71·72	
46·	ಉಪಾಧಿ ಕಾಗದ ಪ್ರತಿ·	ಧಾತು·ಸಂ·ಆಷಾಢ·ಶು·12	73	
47·	ಶ್ರೀಮಠದ [illegible] ದೇವಸ್ಥಪಾರುಪತ್ಯವನ್ನು ವಹಿಸಿಕೊಂಡ ಬಗ್ಗೆ ಸೂರಿನಾರಾಯಣಶಾಸ್ತ್ರಿಗಳ ವೆಂಕಟಶಾಸ್ತ್ರಿಯವರು ಶ್ರೀಮಠದ ಭಂಡಾರಕ್ಕೆ ಕೊಟ್ಟ ಭಿನ್ನವತ್ತಳೆ	ಧಾತು·ಸಂ·ಶ್ರಾವಣ·ಶು·3	74	
48·	ದೇವಸ್ಥಾನದ ಪಾರುಪತ್ಯವನ್ನು ವಹಿಸಿಕೊಂಡ ಬಗ್ಗೆ ಭಾಂತ್ಯಕ	ಧಾತು·ಸಂ·ಶ್ರಾವಣ·ಶು·3	75	
49·50	ಶ್ರೀಮಠದಭಂಡಾರಕ್ಕೆ ಭಿನ್ನವತ್ತಳೆ ಮಠತೋಟದ ಮೊಹಕ್ಕದ ಭಿನ್ನವತ್ತಳೆ	ಧಾತು·ಸಂ·ಶ್ರಾವಣ·ಶು·3	76·77	
51	ಅದೇ ಇತರೆ ಭಿನ್ನವತ್ತಳೆಗಳು	ಬಹುಧಾನ್ಯ·ಸಂ·ಮಾಘ·ಬ·10	78	

VOLUME ಸಂಪುಟ 37

1	2	3	4	5
52·	ಶ್ರೀಮಠದಭಂಡಾರಕ್ಕೆ ಇತರೆ ಭಿನ್ನವತ್ತಳೆಗಳು	ವಿಕ್ರಮ·ಸಂ·ಆಶ್ವಯುಜ·ಬ·12·	79	
53·	ಭೂಮಿನಿರೂಪದ ಪ್ರತಿ	ಶ·ವ·1737· ಯುವ·ಸಂ· ಆಶ್ವಯುಜಶು·7	80·81	
54·62	ಇತರೆ ಭಿನ್ನವತ್ತಳೆಗಳು	ಈಶ್ವರ·ಸಂ·	82·93	
63·	ಪಟ್ಟಪ್ರತಿ·	ಶ·ವ·1729·	94	
64·	ಕೃಷ್ಣರಾಜಒಡೆಯರು ನಗರದ ಅಮಿಲ ತಿಮ್ಮಯ್ಯಗೆ ಬರೆಸಿಕಳುಹಿದ ನಿರೂಪಪ್ರತಿ ಶಾರದಮ್ಮನವರ ಪೂಜೆಯು ಯಥಾಪ್ರಕಾರ ನಡೆಯುವಂತೆ	ಈಶ್ವರ·ಸಂ·ನಿಜಶ್ರಾವಣ·ಶು·1 ಬುಧವಾರ, 13 ಆಗಸ್ಟ್ 1817·	95·96	
65·70	ಕೃಷ್ಣರಾಜಒಡೆಯರು ನಿರೂಪಗಳು	ಈಶ್ವರ·ಸಂ· 13 ಆಗಸ್ಟ್ 1817·	97·103	
71·87	ಸರಕಾರದಿಂದಅಮಿಲರುಗಳಿಗೆ ಮತ್ತು ಶ್ರೀಗಳ ಸನ್ನಿಧಾನಕ್ಕೆಬಂದ ಕಾಗದಪ್ರತಿಗಳು	ಈಶ್ವರ·ಸಂ·	104·133	
88·	ಶ್ರೀಮಠದ ಸರ್ವಾಧಿಕಾರದ ಬದುಕನ್ನು ಮಾಡಿಕೊಂಡಬಗ್ಗೆ ಸೇನಬವರಾಮಚಂದ್ರಯ್ಯನು ಶ್ರೀಮಠದ ಭಂಡಾರಕ್ಕೆ ಕೊಟ್ಟ ಭಿನ್ನವತ್ತಳೆ	ಬಹುಧಾನ್ಯ·ಸಂ·ಚೈತ್ರ·ಬ·8	133·134	
89·102	ಪತ್ರಿಕೆಗಳು, ಇತರೆ ಬಿನವತ್ತಳೆಗಳು, ಕಾಗದ ಪ್ರತಿ, ಶ್ರೀಗಂಧದ ವಿಷಯ, ಆಚಾರವಿಚಾರದ ಹಣವಿನ [illegible] ಲೆಕ್ಕ·	ಈಶ್ವರ·ಸಂ·	135·149	
103·	ಮಠತೋಟದ ಮಾಣಿಕ್ಯದ ಭಿನ್ನವತ್ತಳೆ	ಬಹುಧಾನ್ಯ·ಸಂ·ಆಷಾಢ·ಶು·7	150	
104·	ಶೃಂಗೇರಿ ಶ್ರೀನರಸಿಂಹಭಾರತಿಗಳು ಸಿದ್ಧರಾಗೋಣವನ್ನು ಕಾಲದಲ್ಲಿ ಜಂಜುಂಡಾವಧಾನಿಗೆ ಸುಬ್ರಾಯನು ಬರೆಸಿಕೊಟ್ಟ ತಂಡು ಮಾನ್ಯ ಸ್ವಾಧೀನಮಾಡಿಕೊಟ್ಟ ಕ್ರಮ· ಕೊನೆಯಲ್ಲಿ ಈ ಪಟ್ಟ ಬರೆದಾತ ನಕಲಚನೆ, ತಿಮ್ಮಪ್ಪನವರಿಗೆ ವಿಶ್ವೇಶ್ವರಯ್ಯ·	ಶ·ವ·1742·ವಿಕ್ರಮ·ಸಂ· ಶ್ರಾವಣ·ಶು·13·	151·152	
105·	ಗೋಕರ್ಣಮಠದ ಕಟ್ಟಡದ ಬಗ್ಗೆ ಮತ್ತು ಆಚಾರವಿಚಾರದ ಬಗ್ಗೆ ಗೆರೆಕಲ್ಲು ಸುಬ್ಬಭಟ್ಟರು ಶ್ರೀಮಠದ ಭಂಡಾರಕ್ಕೆ ಕೊಟ್ಟ ಭಿನ್ನವತ್ತಳೆ	ಸ್ವಭಾನು·ಸಂ·ಕಾರ್ತಿಕ·ಬ·7	153·154	
106·109	ಶ್ರೀಮಠದ ಭಂಡಾರಕ್ಕೆ ಇತರೆ ಭಿನ್ನವತ್ತಳೆಗಳು, ನಿರೂಪಪ್ರತಿ ಕೊಂಗನೂರಪ್ಪನ ಗುತ್ತಿಗೆ ಭಿನ್ನವತ್ತಳೆ	ಬಹುಧಾನ್ಯ·ಸಂ·ಶ·ವ·178…	155·160	
110·	ಶ್ರೀಮಠದ ಭಂಡಾರಕ್ಕೆ ಗೋಕರ್ಣದ ಗೋಪಾಲಭಟ್ಟನ ಭಿನ್ನವತ್ತಳೆ	ಈಶ್ವರ·ಸಂ·ಕಾರ್ತಿಕ·ಶು·10	161·162	
111·	ಇತರೆ	—	163·164	

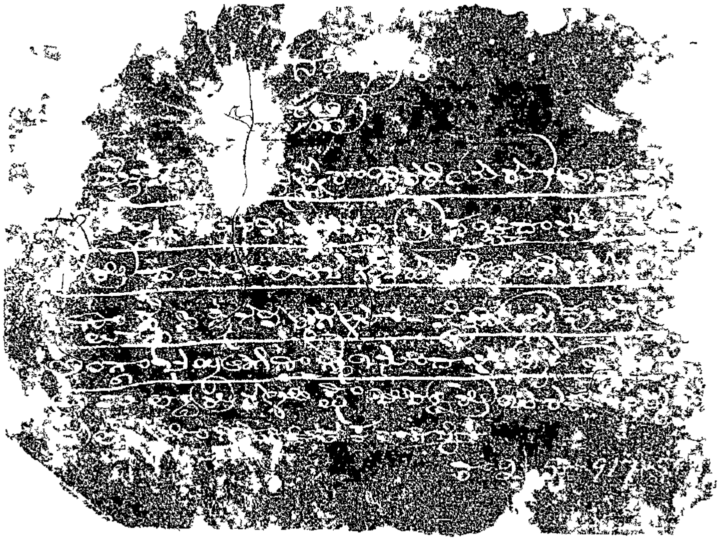

VOLUME
ಸಂಪುಟ

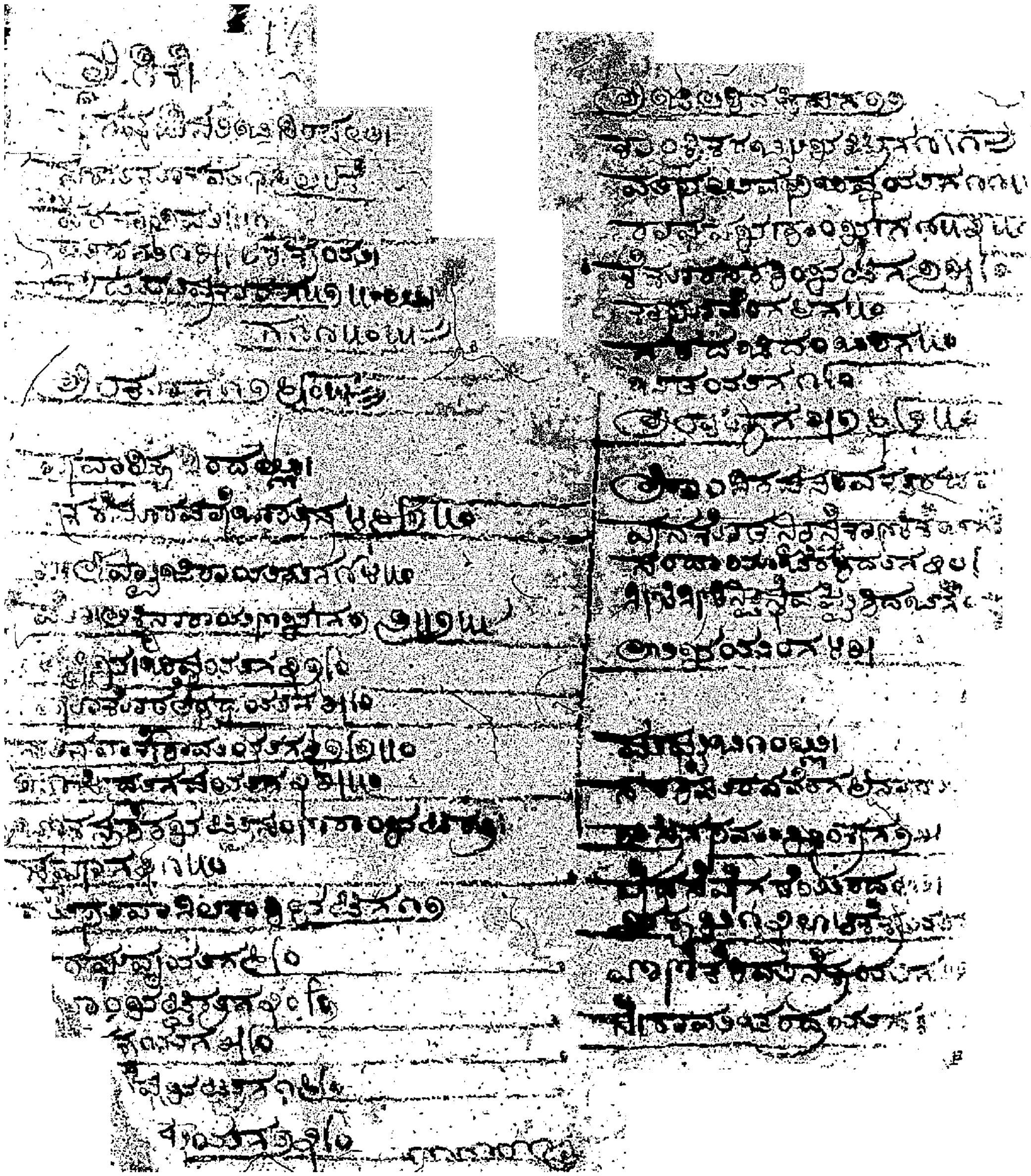

VOLUME
ಸಂಪುಟ

[illegible]

[illegible]

VOLUME
ಸಂಪುಟ

[illegible]

[redacted] [illegible]

[redacted] [illegible]

[illegible]

[redacted] [illegible]

[redacted] [illegible]

[redacted] [illegible]

VOLUME
ಸಂಪುಟ

[illegible]

[illegible] [redacted] [illegible]

೮

[illegible] [redacted] [illegible] [redacted] [illegible]

VOLUME
ಸಂಪುಟ

(6)

[illegible]

[illegible]

[illegible]

[illegible]

[illegible]

[illegible]

[illegible]

[illegible]

[illegible]

[illegible]

[illegible]

[illegible]

[illegible]

(7)

[illegible]

[illegible]

[illegible]

[illegible]

[illegible]

[illegible]

[illegible]

[illegible]

[illegible]

[illegible]

[illegible]

[illegible]

VOLUME
ಸಂಪುಟ

[illegible]

[illegible]

[illegible]

[illegible]

[illegible]

[illegible]

VOLUME
ಸಂಪುಟ

[illegible]

[illegible]

VOLUME
ಸಂಪುಟ

(10) (11)

11

VOLUME
ಸಂಪುಟ

[illegible]

[illegible] [illegible]

[illegible]

[illegible]

[illegible]

[illegible]

[illegible]

[illegible]

[illegible]

[illegible]

[illegible]

[illegible]

[illegible]

[illegible]

[illegible]

[illegible]

[illegible]

[illegible]

[illegible]

VOLUME

[illegible]

[illegible]

VOLUME
ಸಂಪುಟ

[illegible]

13

[illegible]

VOLUME
ಸಂಪುಟ

[illegible]

[illegible]

VOLUME
ಸಂಪುಟ

(15)

[illegible]

VOLUME
ಸಂಪುಟ

(16)

[illegible]

VOLUME
ಸಂಪುಟ

(17)

(18)

VOLUME
ಸಂಪುಟ

[illegible]

(17)

ಯುವ ಸಂವತ್ಸರದ [illegible]

[illegible]

ಶ್ರೀಗಣಾಧಿಪತಯೆನಮಃ [illegible]

[illegible]

[illegible]

(18)

ಮೊದಲು ಯುವ [illegible]

[illegible]

ಶ್ರೀಗಣಾಧಿಪತಯೆನಮಃ [illegible]

[illegible]

[illegible]

[illegible]

(19)

[illegible]

(20)

[illegible]

VOLUME
ಸಂಪುಟ

(21)

VOLUME
ಸಂಪುಟ

[illegible]

[illegible]

21

[illegible]

VOLUME
ಸಂಪುಟ

(23)

[illegible]

(24)

[illegible]

(25)

[illegible]

[illegible]

[illegible]

[illegible]

(25)

[illegible]

೨೬

[illegible]

VOLUME
ಸಂ.ಪ್ರ.ಟ

(27)

[illegible]

[illegible]

[illegible]

[illegible]

29

[illegible]

[illegible]

VOLUME
ಸಂಪುಟ

[illegible]

29

[illegible]

[illegible]

(34)

[illegible]

[illegible]

[illegible]

[illegible]

[illegible]

[illegible]

[illegible]

[illegible]

[illegible]

(35)

[illegible]

[illegible]

[illegible]

[illegible]

[illegible]

[illegible]

[illegible]

[illegible]

[illegible]

[illegible]

[illegible]

[illegible]

[illegible]

[illegible]

(34)

[illegible]

VOLUME
ಸಂ.ಪ್ರ.ಚ

[illegible]

[illegible]

[illegible]

[illegible]

[illegible]

[illegible]

[illegible]

[illegible]

[illegible]

[illegible]

[illegible]

VOLUME
ಸಂಪುಟ

[illegible]

[illegible]

VOLUME
ಸಂಪುಟ

[illegible]

35

[illegible]

[illegible]

(೩೫)

[illegible]

(೩೬)

[illegible]

(೩೬)

[illegible]

(37)

[illegible]

(38)

[illegible]

[illegible]

VOLUME
ಸಂಪುಟ

34

[illegible]

[illegible]

VOLUME

(41)

[illegible]

[illegible]

[illegible]

[illegible]

[illegible]

[illegible]

[illegible]

(42)

[illegible]

[illegible]

[illegible]

[illegible]

[illegible]

[illegible]

[illegible]

[illegible]

[illegible]

[illegible]

[illegible]

[illegible]

[illegible]

[illegible]

VOLUME
ಸಂಪುಟ

[illegible]

[illegible]

VOLUME
ಸಂ ಪ್ರ ಟ

(1,14)

[illegible]

[illegible]

[illegible]

[illegible]

[illegible]

[illegible]

[illegible]

[illegible]

[illegible]

[illegible]

[illegible]

(45)

[illegible]

[illegible]

[illegible]

[illegible]

[illegible]

[illegible]

[illegible]

[illegible]

[illegible]

[illegible]

[illegible]

[illegible]

[illegible]

[illegible]

VOLUME

46

[illegible]

VOLUME

[illegible]

[illegible]

[illegible]

[illegible]

VOLUME

[illegible]

[illegible]

[illegible]

[illegible]

[illegible]

[illegible]

[illegible]

[illegible]

[illegible]

[illegible]

[illegible]

[illegible]

[illegible]

[illegible]

VOLUME
ಸಂಪುಟ

[illegible]

[illegible]

VOLUME
సం. ప్రజ

[illegible]

[illegible]

55

[illegible]

UME

VOLUME
ಸಂಪುಟ

[illegible]

[illegible]

/OLUME
ಸಂಪುಟ

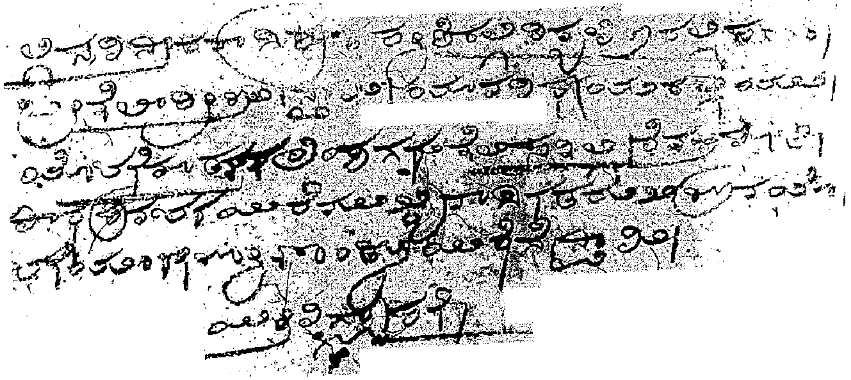

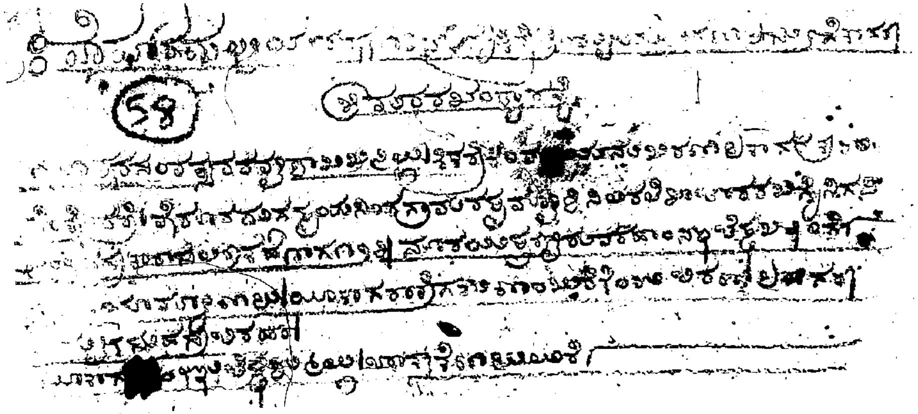

59

[illegible]

60

[illegible]

(61)

[illegible]

[illegible]

(62)

[illegible]

VOLUME
ಸಂಪುಟ

(63)

[illegible]

(64)

[illegible]

ಸಂವತ್ಸರದ [illegible]

[illegible] ಶಾರದಾಂಬ [illegible] ನವರಾತ್ರಿ ಉತ್ಸವದಲ್ಲಿ [illegible]

[illegible]

VOLUME
ಸಂಪುಟ

[illegible]
[illegible]
[illegible]
[illegible]

[illegible]
[illegible]

(65)

[illegible]

[illegible]

[illegible]
[illegible]
[illegible]
[illegible]
[illegible]
[illegible]
[illegible]
[illegible]
[illegible]
[illegible]
[illegible]
[illegible]

[illegible]
[illegible]

VOLUME
ಸಂಪುಟ

(೬೬)

[illegible]

ಕೃಷ್ಣರಾಜ ಒಡೆಯರವರು।

ಯುವ ಸಂವತ್ಸರದ ನಿಜ ಶ್ರಾವಣ ಶು ೧ ಬುಧವಾರದಲು ಶ್ರೀಮುಖ॥
[illegible] ನಿರೂಪ [illegible]
[illegible]
[illegible]
[illegible]
[illegible]
[illegible]
[illegible]
[illegible]
[illegible] ಸಂವತ್ಸರದ [illegible]
[illegible] ನಿರೂಪ [illegible]
[illegible]
[illegible]

[illegible]
[illegible]
[illegible]
[illegible]

(೬೭)

[illegible]
[illegible]

ಕೃಷ್ಣರಾಜ ಒಡೆಯರವರು।

ಯುವ ಸಂವತ್ಸರದ ನಿಜ ಶ್ರಾವಣ ಶು ೧ ಬುಧವಾರದಲ್ಲು ಶ್ರೀಮುಖ॥
[illegible] ಬರೆಶಿಕೊಂಡ ನಿರೂಪ [illegible]
[illegible]
[illegible] ಸಂವತ್ಸರದ [illegible]
[illegible]
[illegible]
[illegible]
[illegible]
[illegible]

[illegible] [illegible]

VOLUME
ಸಂಪುಟ

[illegible]

65

[illegible]

VOLUME
ಸಂಪುಟ

[illegible]

[illegible]

೬೯

[illegible]

೭೦

[illegible]

VOLUME
ಸಂಪುಟ

[illegible]

[illegible]

VOLUME
ಸಂ.ಪ್ರ

[illegible]

[illegible]

VOLUME
ಸಂಪುಟ

(75)

[illegible]

(76)

[illegible]

[illegible]

[illegible]

VOLUME
ಸಂಪುಟ

ರಸಾವತ್ಸರದ ಶ್ರಾವಣ ಬ ... ಯಾಸದ ಶ್ರೀ ... [illegible] ... ಸಾ।
ದಲು ತ್ತಾರವಂನ್ನು । ನರಕ ... ದ ತಾ । ನವಂ ... ಯಂತ್ರ ... [illegible]
ಬರೆಸ್ತೆದಾತ್ರರು ಚಿವಗಾರಿಯಿದೆ।

(೭೯)

ಪಾರಶ್ರೀ ಸ್ವಾಮಿ ... ರದ ... ಪ್ರಮ್ಮಿ । ಶ್ರೀ ... ।
ಗೋವನ ... ರಾಸ ... ದ ... ।
ಸಲುತಗಳ ... ಯ ... ।
ಶ್ರೀ ... ದಾತ್ರರು ... ।
ವಿಸ್ತರಿಸಿ ... ।

ಉಗ್ರ ... ಸಂವತ್ಸರದ ಶ್ರಾವಣ ... [illegible] ... ಪಾರಶ್ರೀ।
ಉಗ್ರ ... ಸಂವತ್ಸರದ ... ಸೂರ್ಯ ... ಕಾದಗಲುತಗಳು।
ಮಂತ ... ಗೋವನ ... [illegible] ... ।
... ದಾತ್ರ ... ಸವಾ ... । ... ।
... ಯಾದ ... ಕಾರಸ ... ಯತ್ರದ ... ಸಿಂವ।
... ಯಿದ ... ವಾರ ... ಪ್ರಸ್ನಾರಾಶ।
ಗ್ರಾಮದ ... ಸಾ । ... ಸಂತ ... ದಾತ್ರ ... ಯಿದೆ॥
... ನಲ್ಲಿ ... ವದು॥ ... ದಾತ್ರ ...

(೮೦)

... [illegible] ... ಮತ್ತ್ಯ ... ಸು।
... ನಕ್ಕಿ।

ಜಗದ್ಗುರು ಸ್ವಾಮಿಯವರ ದಿವ್ಯ ಶ್ರೀಚರಣಾರವಿಂದ॥ ಸಂನಿಧಾನಕ್ಕೆ
... ಗಳ ... ಸನಾದ ... ರದ ... ಕಾಲ ... ತ್ರಿಂಮ ... ಯನ್ನು ಮಾಡು ... ।
ಸಂತ ... ಸ್ವಾಮಿ। ಉಗ್ರ ಸಂವತ್ಸರದ ಶ್ರಾವಣ ... ವರಿಗೆ ಚರಣಾನವೆ।
... ಮುಖ್ಯವಾಗಿಯಿದೆ ಸ್ವಾಮಿ। ಚರಣ ಸಂನಿಧಾನ ದಿಂದಾ ... ಗಾಗಿ ... ।
ಶ್ರೀ ... ದ ಮಂತ್ರಾಕ್ಷತೆ ... ಸಾವ ... । ಧಂನ್ಯನಾದೆನು ಸ್ವಾಮಿ। ಶ್ರೀ ... ಉತ್ತರ।
ವಾದ ಪಾರಶ್ರೀ ... ರತ್ನ ... । ... ಮಂತ ... ಯಿರು ... ಗ್ರಾಮ ... ।
... ದ ... ಯಿಂದಾನ ... ವ ... ಗಳ ... ಗ್ರಾಮ ... ।
... ಯ ... । ... ದಾಂ ... ದ್ರವ್ಯ । ಗಂಧದ ... ದಾ ...
ಗೆ ... ಯಾನಿಯ ... ಕಾರ ... ಯ ... ।
... ದು ಯಿದೆ ... ನಂ ... ಚಿತ ... ಯಾದ ... ದ ... ಇಂದಾ
ನಪ ... ಸಂ ... ನಾದೆನು । ಸ್ವಾಮಿ। ... ಕಾಲ ... ಉತ್ತಾರ ವಾದ ... ।
... ಗ್ರಾಮ ದಿಂದಾ ... ಯಿಂದಾನ ... ವದು ... ॥ ... ।
... ಯಾದ ... ಸ್ವಾಮಿ । ... ನಿರೂಪ ವಂನ್ನು ... ।
ದಾತ್ರದ ... ನ ... ನಂ ನಿಧಾನಕ್ಕೆ ... ಯಿದೆ ಸ್ವಾಮಿ।
ಗವ ... ಗ್ರಾಮದ ... ವಾಗ ... ದಾತ್ರ ... ಗೆ ...

[illegible]

[illegible]

[illegible]

[illegible]

VOLUME
ಸಂಪುಟ

೪೨

೪೩

VOLUME
ಸಂಪುಟ

[illegible]

[illegible]

[illegible]

[illegible]

VOLUME
ಸಂಪುಟ

[illegible]

[illegible]

[illegible]

[illegible]

VOLUME
ಸಂಪುಟ

VOLUME
ಸಂಪುಟ

[illegible]

[illegible]

VOLUME
ಸಂಪುಟ

[illegible]

೧೩

[illegible]

[illegible]

VOLUME

[illegible]

[illegible]

(95)

[illegible]

(96)

[illegible]

VOLUME --

(97)

[illegible]

(98)

[illegible]

VOLUME
ಸಂಪುಟ

[illegible]

[illegible]

VOLUME
ಸಂಪುಟ

[illegible]

VOLUME
ಸಂಪುಟ

[illegible]

VOLUME
ಸಂಪುಟ

[illegible]

[illegible]

[illegible]

[illegible]

VOLUME
ಸಂಪುಟ

[illegible]

[illegible]

VOLUME
ಸಂಪುಟ

[illegible]

VOLUME
ಸಂಪುಟ

[illegible]

[illegible]

[illegible]

ಶ್ರೀಗಣಾಧಿಪತಯೇನಮ

ನಮಸ್ತುಂಗಶಿರಶ್ಚುಂಬಿಚಂದ್ರಚಾಮರಚಾರವೇ ತ್ರೈಲೋಕ್ಯನಗರಾರಂಭ

ಮೂಲಸ್ತಂಭಾಯ ಶಂಭವೇ॥ [illegible] ಜಯಾಭ್ಯುದಯ ಶಾಲಿವಾಹನ ಶಕ ವರುಷ [illegible]

[illegible]

VOLUME
ಸಂಪುಟ

[illegible]

[illegible]

VOLUME
ಸಂಪುಟ

[illegible]

[illegible]

[illegible]

VOLUME
ಸಂಪುಟ

[illegible]

(೧೦೯)

[illegible]

VOLUME
ಸಂಪುಟ

[illegible]

[illegible]

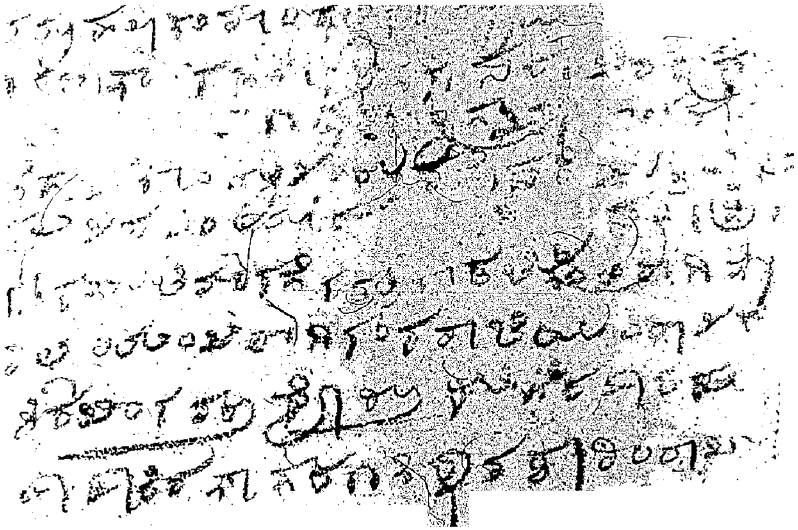

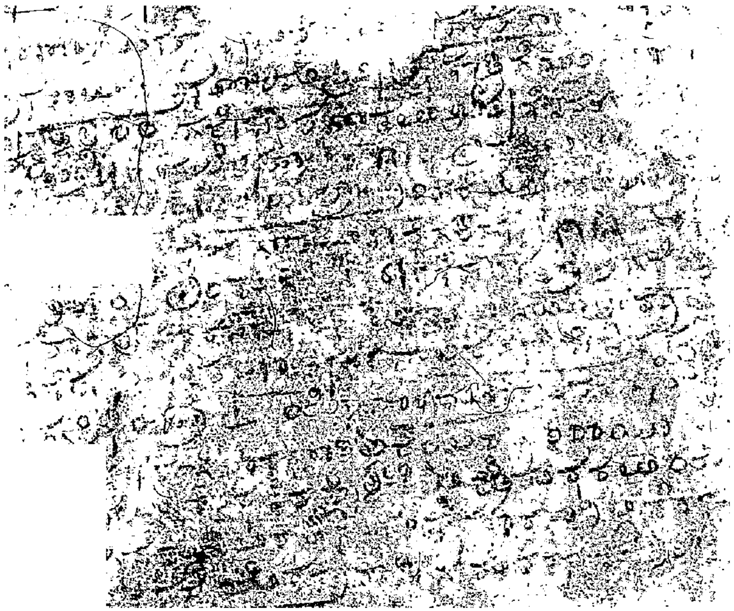

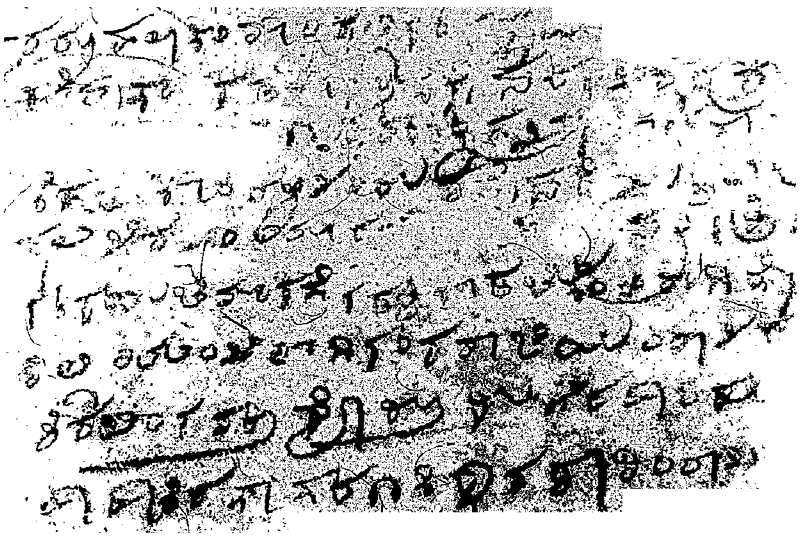

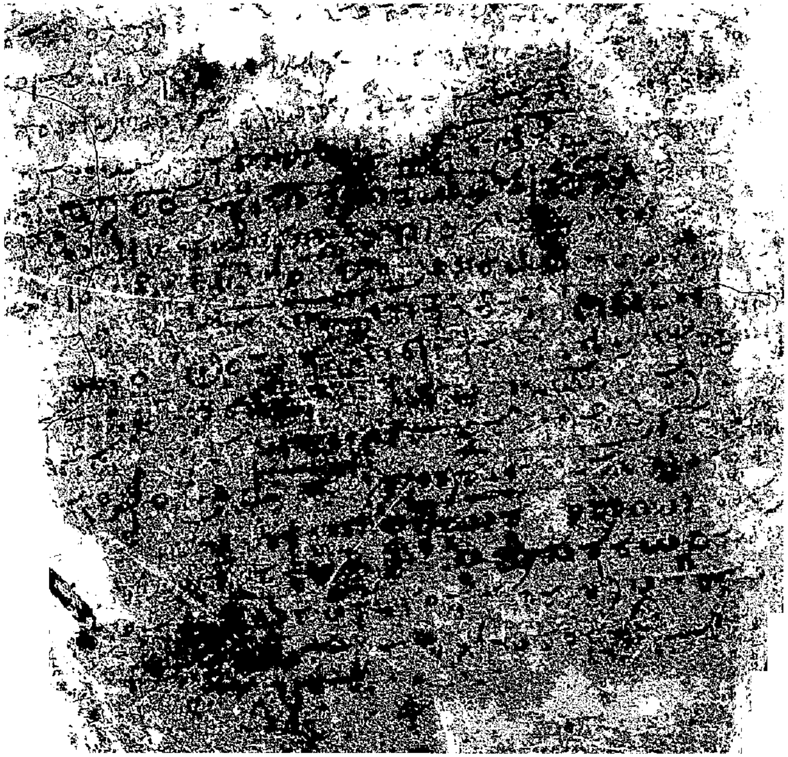
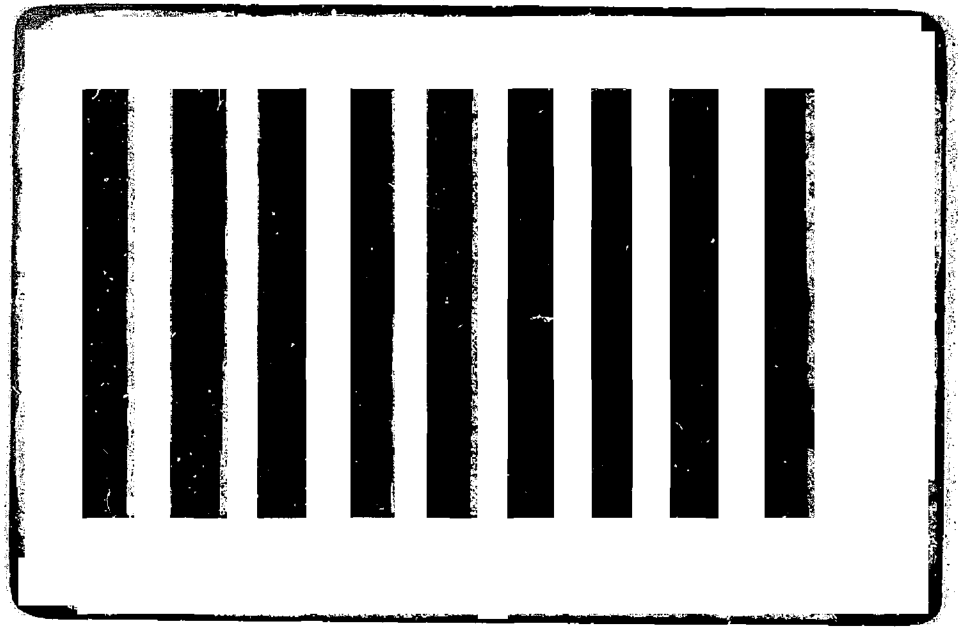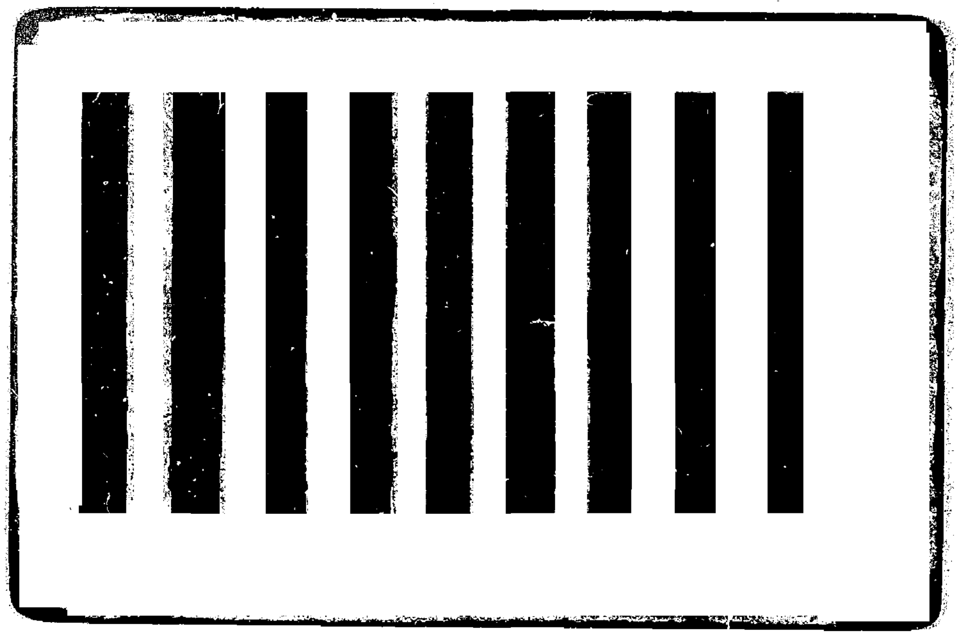
FLASH
NO-1